

Afname-instructie voor eSwab

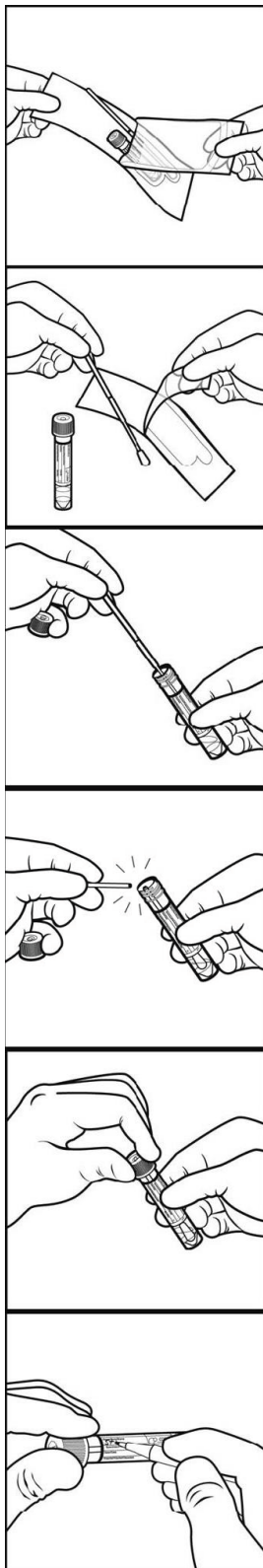

Open de verpakking

Haal de swab eruit

Let op: De swab **boven** het gekleurde breekpunt vastpakken om de uitstrijk te maken

Neem materiaal af bij de patiënt

Open de buis en doe de swab er in

De vloeistof moet in de buis blijven!
Bij verlies van vloeistof, pak een nieuwe buis

Breek de swab af op het gekleurde breekpunt
Het afgebroken stuk in uw hand mag weggegooid worden.

Schroef de dop op de buis

Voorkom lekkage door de dop goed aan te draaien!

Bij gebruik van aanvraagformulier:
schrijf op de eSwab:

-de naam en geboortedatum van de patiënt
-herkomst/ afnameplaats van het materiaal

Of

Maak elektronische order aan:

Plak ordersticker met naam en geboortedatum op de eSwab

Vermeld herkomst/ afnameplaats van het materiaal op de sticker

Verzend/ breng de eSwab met
aanvraagformulier/order

(klinische gegevens, evt. antibiotica in de laatste 48 uur, zwanger ja/nee) naar het RLM