

Afname-instructie voor Vaginale uitstrijk *N.gonorrhoeae/Chl. trachomatis*

(eventueel afname door patiënt zelf)



Afnamesetje: -buis met gele dop

-1 wattenstok (swab) voor afname van de uitstrijk

Vagina uitstrijk :

1. Voorbereiding

- Was uw handen.
- Open de verpakking.
- Haal de wattenstok uit de verpakking.
- Zorg dat de wattenstok niets aanraakt.

Let op: De wattenstok **boven** het gekleurde breekpunt vastpakken om de uitstrijk te maken.

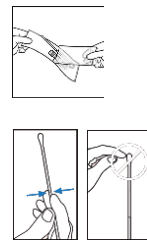

2. Afname van vagina uitstrijk

- Gebruik de droge wattenstok voor het maken van een uitstrijk van de vagina.
- Breng de wattenstok tot het gekleurde breekpunt in de vagina
- Draai voorzichtig de wattenstok 30 seconden rond.
Zorg ervoor dat de wattenstok de vaginawanden raakt.
- Na afname de wattenstok uit de vagina halen.

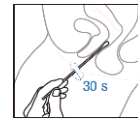

3.

- Plaats de wattenstok in de buis en breek de wattenstok voorzichtig op het gekleurde breekpunt af.
- Het afgebroken stuk in uw hand mag weggegooid worden.
- De vloeistof moet in de buis blijven!
- Schroef de dop op de buis.
- Voorkom lekkage door de dop goed aan te draaien!
- Na afsluiten; de buis 3 – 5 keer voorzichtig schudden.

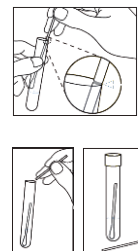

4.

Bij gebruik van aanvraagformulier:
schrijf op de buis:
-de naam en geboortedatum van de patiënt
-herkomst/ afnameplaats van het materiaal
Of
Maak elektronische order aan:
Plak ordersticker met naam en geboortedatum op de buis
Vermeld herkomst/ afnameplaats van het materiaal op de sticker

Verzend/ breng de buis met aanvraagformulier/order (klinische gegevens, evt. antibiotica in de laatste 48 uur, zwanger ja/nee) naar het RLM

