

Afname-instructie voor Vaginale uitstrijk *N.gonorrhoeae/Chl. trachomatis*

(eventueel afname door patiënt zelf)



Afnamesetje: -buis met gele dop

-1 wattenstok (swab) voor afname van de uitstrijk

Vagina uitstrijk :

1. Voorbereiding

- Was uw handen.
- Open de verpakking.
- Haal de wattenstok uit de verpakking.
- Zorg dat de wattenstok niets aanraakt.

Let op: De wattenstok **boven** het gekleurde breekpunt vastpakken om de uitstrijk te maken.

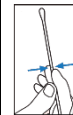

2. Afname van vagina uitstrijk

- Gebruik de droge wattenstok voor het maken van een uitstrijk van de vagina.
- Breng de wattenstok tot het gekleurde breekpunt in de vagina
- Draai voorzichtig de wattenstok 30 seconden rond.
- Zorg ervoor dat de wattenstok de vaginawanden raakt.
- Na afname de wattenstok uit de vagina halen.

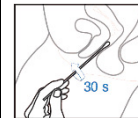

3.

- Plaats de wattenstok in de buis en breek de wattenstok voorzichtig op het gekleurde breekpunt af.
- Het afgebroken stuk in uw hand mag weggegooid worden.
- De vloeistof moet in de buis blijven!
- Schroef de dop op de buis.
- Voorkom lekkage door de dop goed aan te draaien!
- Na afsluiten; de buis 3 – 5 keer voorzichtig schudden.

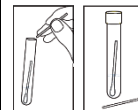
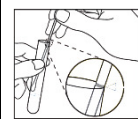

4.

Bij gebruik van aanvraagformulier:
schrijf op de buis:

- de naam en geboortedatum van de patiënt
 - herkomst/ afnameplaats van het materiaal
- Of

Maak elektronische order aan:

Plak ordersticker met naam en geboortedatum op de buis
Vermeld herkomst/ afnameplaats van het materiaal op de sticker

Verzend/ breng de buis met aanvraagformulier/order (klinische gegevens, evt. antibiotica in de laatste 48 uur, zwanger ja/nee) naar het RLM

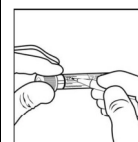

Afname-instructie voor urine *N. gonorrhoeae*/ *Chl. trachomatis*

Nodig:

Urinepotje (**steriel**, met **naald in deksel**)

Urinebuisje met **beige** dop

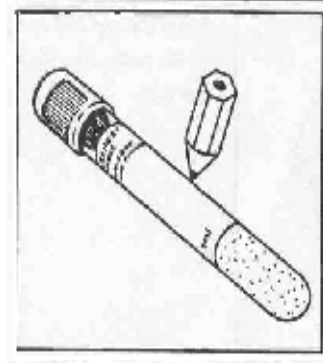
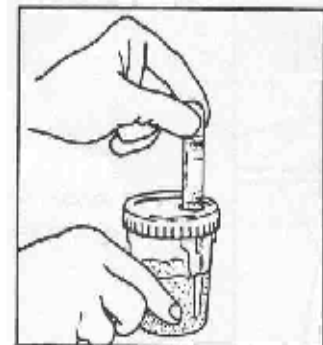
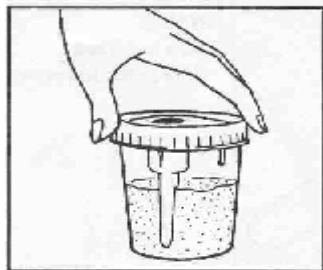

Voor het plassen handen wassen

Eerste portie urine (15-20 ml) in urinepotje
(bij voorkeur ochtendurine, maar minimaal 1 uur na
laatste keer plassen)

Sluit potje goed

Trek papieren label van potje
Prik de buis met de **beige** dop naar beneden in de naald
van het urinepotje
Buis vult zich vanzelf. (buis **volledig** vullen)
Plak papieren label terug op opening van potje
Gooi urinepotje weg

Schrijf naam en geboortedatum op buis met **beige** dop
Of
Plak ordersticker op buis met **beige** dop

Zo snel mogelijk na afname:

Verzend/ breng buis met aanvraagformulier ingevuld
door de arts of elektronische order naar het RLM.

Afname-instructie voor eSwab

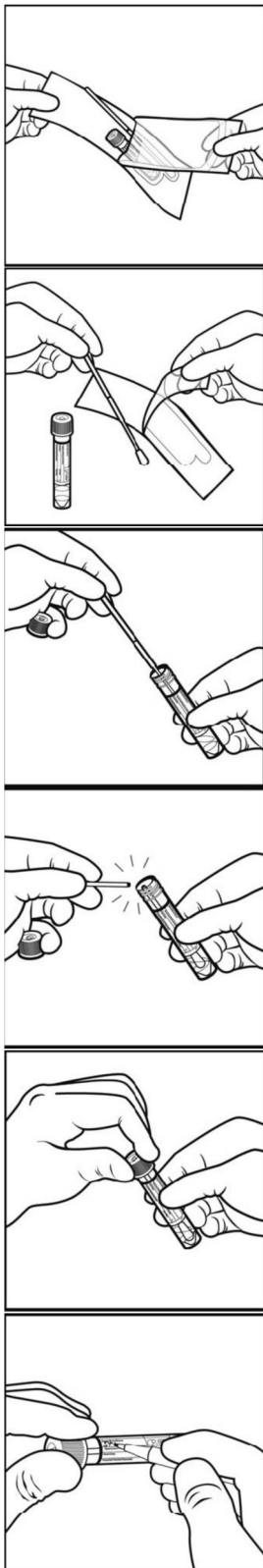

Open de verpakking

Haal de swab eruit

Let op: De swab **boven** het gekleurde breekpunt vastpakken om de uitstrijk te maken

Neem materiaal af bij de patiënt

Open de buis en doe de swab er in

De vloeistof moet in de buis blijven!
Bij verlies van vloeistof, pak een nieuwe buis

Breek de swab af op het gekleurde breekpunt
Het afgebroken stuk in uw hand mag weggegooid worden.

Schroef de dop op de buis

Voorkom lekkage door de dop goed aan te draaien!

Bij gebruik van aanvraagformulier:
schrijf op de eSwab:

-de naam en geboortedatum van de patiënt
-herkomst/ afnameplaats van het materiaal
Of

Maak elektronische order aan:

Plak ordersticker met naam en geboortedatum op de eSwab

Vermeld herkomst/ afnameplaats van het materiaal op de sticker

Verzend/ breng de eSwab met
aanvraagformulier/order

(klinische gegevens, evt. antibiotica in de laatste 48 uur, zwanger ja/nee) naar het RLM